

Wonen & werken

Wordt dit
jouw nieuwe
thuis?



LANGEBUORREN 8 / STIENS

 **Germeraad**
Makelaars

Midden in het centrum van
Stiens

Eigen grond: 191 m²

Welkom

Wij zijn er voor al je vragen rondom wonen en meer!

Jij bent dus op zoek naar een nieuwe woning. Om jou zo goed mogelijk te helpen hebben wij in deze woningbrochure alle belangrijke punten op een overzichtelijk manier op een rijtje gezet, zodat jij goed geïnformeerd op pad kan. Alle belangrijke woning-kenmerken, de plattegronden en informatie over de omgeving kun je zo rustig in jouw tijd bestuderen en wie weet wordt dit jouw thuis!

Nog geen bezichtiging gehad?
Bel of mail ons voor een afspraak!

Uw makelaars



Jantine Tilstra

06 - 26 08 84 89



Pieter Germeeraad

06 - 10 58 91 60

LANGEBUORREN 8 / STIENS

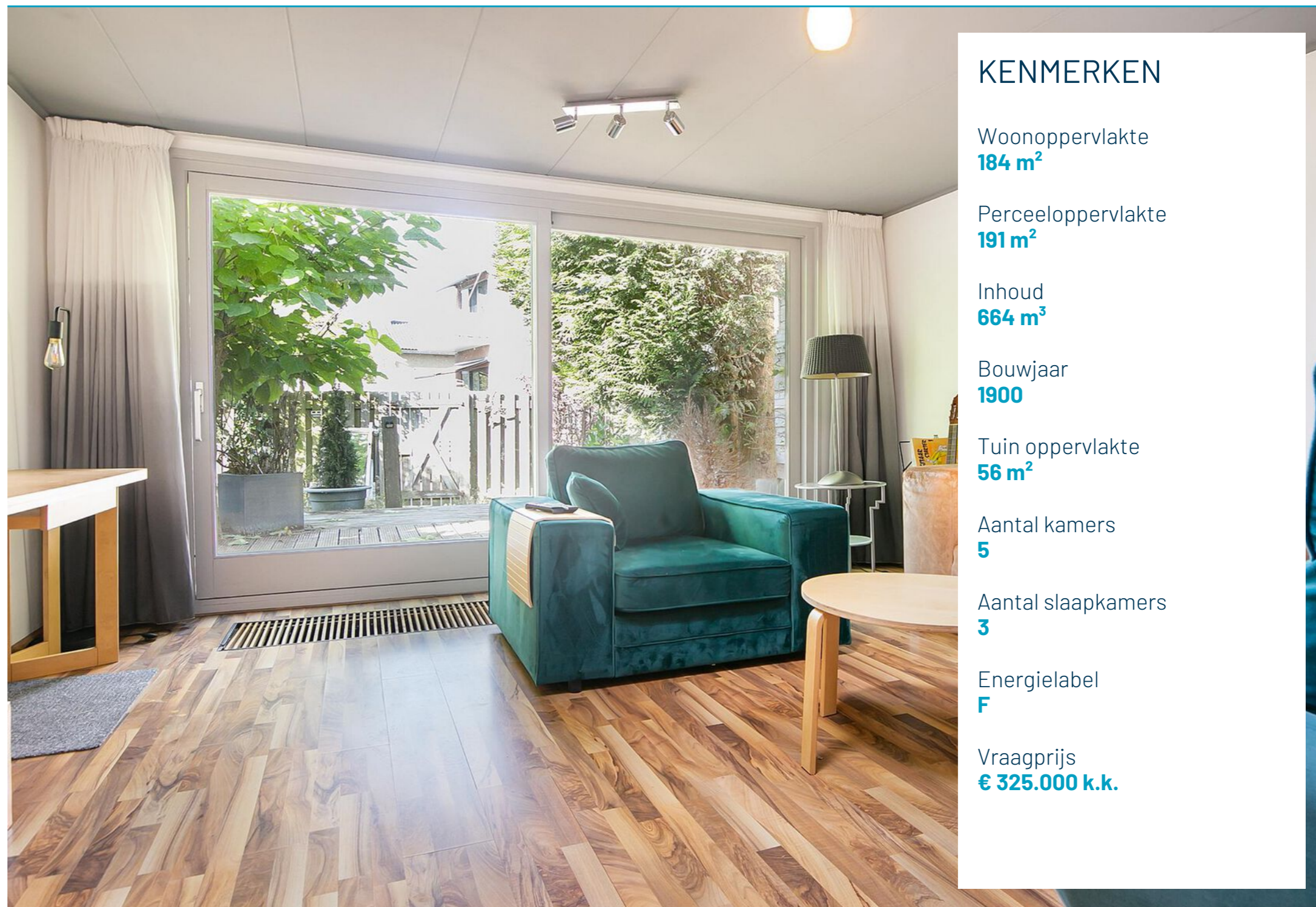

KENMERKEN

Woonoppervlakte
184 m²

Perceeloppervlakte
191 m²

Inhoud
664 m³

Bouwjaar
1900

Tuin oppervlakte
56 m²

Aantal kamers
5

Aantal slaapkamers
3

Energie label
F

Vraagprijs
€ 325.000 k.k.

BEKIJK DE WONING
OMSCHRIJVING
OP PAGINA

4

Omschrijving

LANGEBUORREN 8 / STIENS

Wat een mooie locatie! Midden in het centrum van Stiens bieden wij dit woon-/winkelpand met openbare parkeergelegenheid aan. Het pand biedt mogelijkheden voor zeer veel verschillende bedrijfsactiviteiten, maar ook is er de mogelijkheid om het pand in zijn geheel te bewonen. Op loopafstand zijn er verschillende basisscholen, supermarkt(en), winkels en het zwembad op fietsafstand gelegen. Het pand is voorzien van houten vloeren en houten kozijnen, met een originele sfeervol houten plafond. Aan de achterkant van het winkelpand bevindt zich het woongedeelte met aparte keuken en de badkamer is beneden gelegen. En in de ruime tuin met achterom, kunt u bijna de gehele dag genieten van de zon. Op de eerste verdieping bevinden zich 3 zeer ruime slaapkamers met inbouwkasten, dus de woning biedt voldoende ruimte voor een gezin.

We nemen je graag mee door het woon-/winkelpand:

Via de voor entree komt u in de winkelruimte terecht (53,5 m²) met houten vloer en een originele prachtig sfeervolle houten plafond. Aan de achterzijde is nog een extra open kamer gesitueerd, een opbergkast en meterkast. Via het winkelpand kom je in de zeer ruime eet- en woonkamer (43 m²) met laminaat vloer. Het plafond in de woonkamer is verlaagd, maar door de twee lichtkoepels en de grote glazen schuifpui naar de tuin, is er veel lichtinval. De screen die over de gehele schuifpui geplaatst is, houdt de woonkamer aangenaam koel tijdens de warme zomerdagen.

De dichte keuken (11 m²) bereik je via de eetkamer. De keuken is voorzien van een wasmachine- en drogeraansluiting, aparte koelkast, 5 pits kooktoestel en mooie grote oven met afzuigkap. Via de keuken kom je in de hal terecht waar het toilet met fonteintje en de badkamer (8 m²) gesitueerd zijn. In de eenvoudige badkamer bevindt zich een bad, inloopdouche, toilet, wastafel, radiator en twee ramen, waarvan een geopend kan worden.

Eerste verdieping:

De eerste verdieping bereik je via de vaste trap gelegen in de woonkamer. Op de ruime overloop (9,5 m²) zijn twee dakramen, bevinden drie zeer ruime slaapkamers (13,5 m², 17 m² en 17,5 m²). De eerste slaapkamer aan de achterzijde heeft een grote inloopkast en is voorzien van een screen. De tweede slaapkamer aan de zijkant van de woning heeft twee dakramen en een vlizotrap naar de zolder. De derde slaapkamer aan de voorzijde is voorzien van een ruime opbergkast.

Tweede verdieping: Zolder te bereiken via vlizotrap.

Tuin:

Via de glazen schuifpui vanuit de woonkamer, kom je in de tuin van 7.5 meter breed en 7.5 meter lang met achterom terecht, welke is gelegen op het zuidwesten. De tuin biedt privacy en heeft een vlonder als terras, waar je heerlijk beschut van het zonnetje kunt genieten.

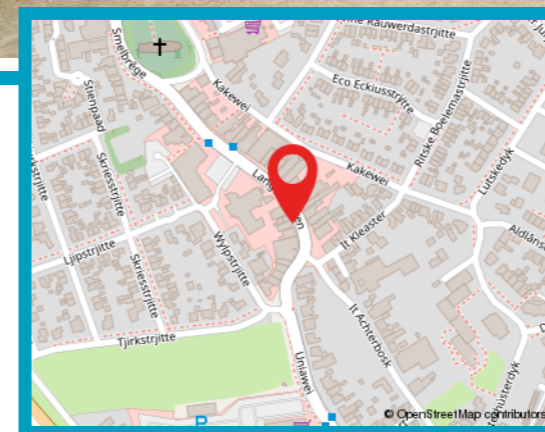

Hallo, wat leuk dat je interesse hebt in deze woning! Deze aandacht vinden wij natuurlijk hartstikke fijn. Daarnaast maken wij graag van de gelegenheid gebruik om je nader kennis te laten maken met ons kantoor, onze verkoopfilosofie en onze strategische aanpak. Heb je na het lezen van deze brochure vragen over de woning of over onze aanpak? Of wil je vrijblijvend gratis verkoopadvies voor je huidige woning? Wij staan graag voor je klaar! Bel ons op 058 - 257 18 25 of mail naar info@germeraadmakelaars.nl

Aantekeningen

Bijzonderheden:

- vloeren winkelpand: houten ondervloer met parketvloer
- vloeren woning: houten ondervloer met laminaat, keuken; beton met zeil; 1e verdieping: hout met vloerbedekking
- meterkast: 6 groepen met 2 aardlekschakelaars
- HR-combiketel Intergas 2006 (onderhoud maart 2022)
- energielabel F (geldig tot 5 september 2032)
- ook mogelijkheid om winkel te betrekken bij woongedeelte.
- recht van overpad parkeerplaats (achterliggend voormalig gemeentehuis)
- wonen en winkel. De bestemming ter plaatse betreft gemengd o.a. detailhandel, dienstverlening, kantoor. Voor nadere informatie ruimtelijkeplannen.nl of informeer bij de gemeente Leeuwarden.
- ouderdomsclausule en niet-zelfbewoningsclausule maken onderdeel uit van de koopovereenkomst
- eigendomsoverdracht per direct mogelijk
- eigen grond: 191 m²

Isolatie:

- Dubbel glas: deels
- Muurisolatie: niet bekend
- Vloerisolatie: niet bekend
- Dakisolatie: niet bekend

Stiens:

Stiens telt ongeveer 8000 inwoners en ligt in de gemeente Leeuwarden aan de provinciale weg de N357 ten noorden van de stad Leeuwarden. Het dorp heeft een hoog voorzieningen niveau met o.a. winkels (Hema, Kruidvat, Zeeman, Pearle), diverse supermarkten, basisscholen, Sportcentrum 'It Gryn' (binnenzwembad, buitenzwembad en sporthallen) sportvelden, cultureel centrum "De Skalm", kinderboerderij, etc. De bevolking kent een grote verscheidenheid: oud inwoners, nieuwe Friese import en import van elders. Er zijn goede busverbindingen met Leeuwarden.

Afstanden:

- Leeuwarden: 7 km
- Dokkum: 25 km
- Groningen: 80 km
- Amsterdam: 142 km
- Ameland: 18 km (veerboot)

Aan deze presentatie kunnen geen rechten aan worden ontleend.

Toelichtingsclausule NEN2580.

De Meetinstructie is gebaseerd op de NEN2580. De Meetinstructie is bedoeld om een meer eenduidige manier van meten toe te passen voor het geven van een indicatie van de gebruiksoppervlakte. De Meetinstructie sluit verschillen in meetuitkomsten niet volledig uit, door bijvoorbeeld interpretatieverschillen, afrondingen of beperkingen bij het uitvoeren van de meting.









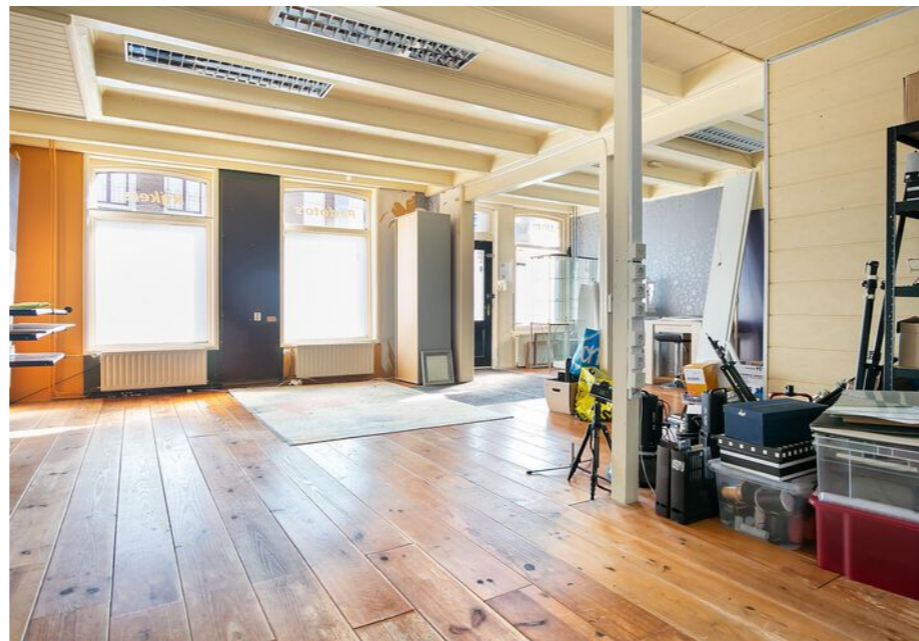





Begane grond



Deze plattegronden zijn opgemaakt voor indicatieve doeleinden.
Hieraan kunnen geen rechten worden ontleend.

Eerste verdieping

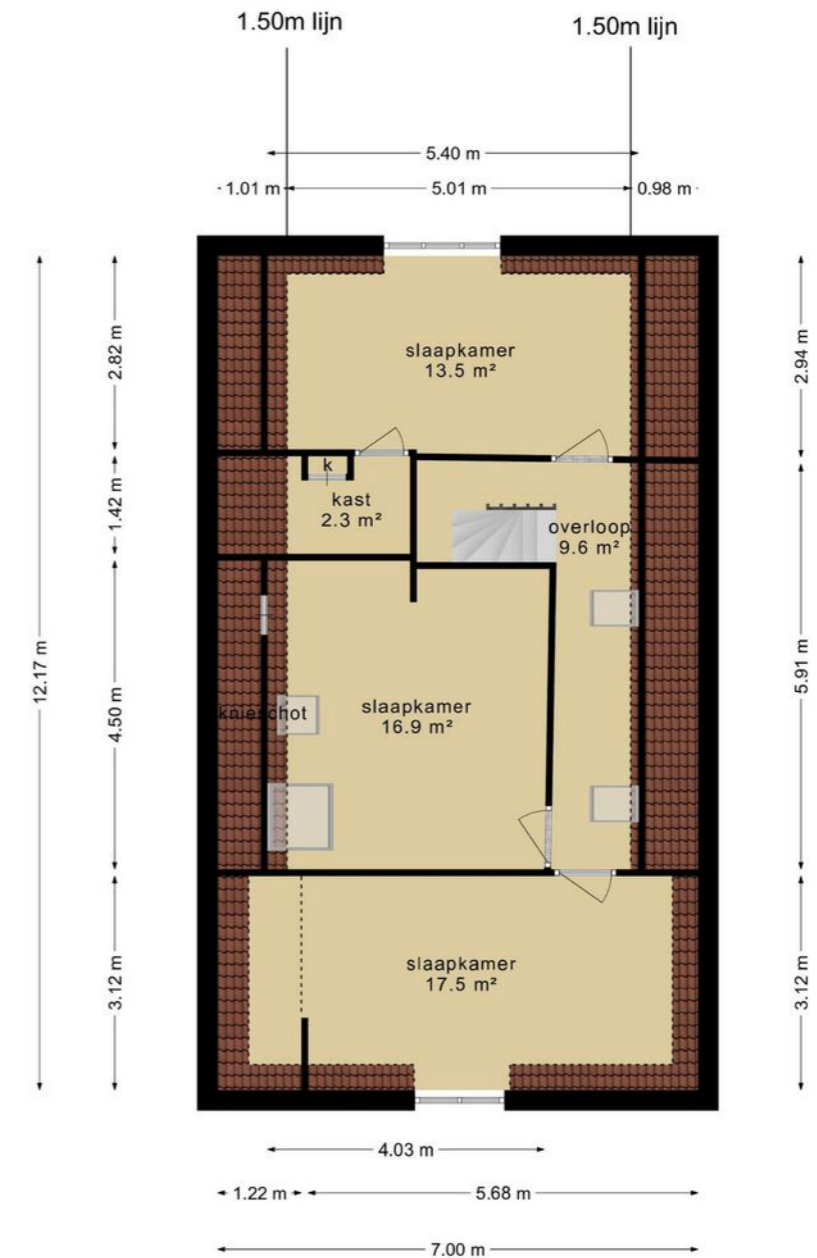

Deze plattegronden zijn opgemaakt voor indicatieve doeleinden.
Hieraan kunnen geen rechten worden ontleend.

Lijst van zaken

Kadastrale kaart Uw referentie: Langebuorren8



Deze kaart is noordgericht
 12345 Perceelnummer
 25 Huisnummer
 Vastgestelde kadastrale grens
 Voorlopige kadastrale grens
 Administratieve kadastrale grens
 Bebouwing

Schaal 1: 500
 Kadastrale gemeente Hijum
 Sectie B
 Perceel 2794

kadaster

Voor een eensluidend uittreksel, geleverd op 14 september 2022
 De bewaarder van het kadaster en de openbare registers

Aan dit uittreksel kunnen geen betrouwbare maten worden ontleend.
 De Dienst voor het kadaster en de openbare registers behoudt zich de intellectuele eigendomsrechten voor, waaronder het auteursrecht en het databankenrecht.

Persoonlijke gegevens

Adres te verkopen woning: Langebuorren 8 te Stiens (9051 BG)

Voor de onderstaande zaken -ongeacht of ze roerend dan wel onroerend zijn- geldt dat ze soms wel en soms niet in de woning achterblijven. De lijst is bedoeld om duidelijkheid te scheppen om discussies achteraf te voorkomen.

	Blijft achter	Gaat mee	Kan worden overgenomen	N.v.t.
Woning				
<i>Interieur</i>				
Verlichting, te weten:				
- Inbouwspots/dimmers	X	<input type="checkbox"/>	<input type="checkbox"/>	<input type="checkbox"/>
- Opbouwspots/armaturen/lampen/dimmers	X	<input type="checkbox"/>	<input type="checkbox"/>	<input type="checkbox"/>
- Losse (hang)lampen	<input type="checkbox"/>	<input type="checkbox"/>	<input type="checkbox"/>	<input type="checkbox"/>
-	<input type="checkbox"/>	<input type="checkbox"/>	<input type="checkbox"/>	<input type="checkbox"/>
(Losse) kasten, legplanken, te weten:				
- Inloopkast voorste en achterste slaapkamer	X	<input type="checkbox"/>	<input type="checkbox"/>	<input type="checkbox"/>
-	<input type="checkbox"/>	<input type="checkbox"/>	<input type="checkbox"/>	<input type="checkbox"/>
Raamdecoratie/zonwering binnen, te weten:				
- Gordijnrails	X	<input type="checkbox"/>	<input type="checkbox"/>	<input type="checkbox"/>
- Gordijnen	<input type="checkbox"/>	<input type="checkbox"/>	<input type="checkbox"/>	<input type="checkbox"/>
- Overgordijnen	<input type="checkbox"/>	<input type="checkbox"/>	<input type="checkbox"/>	<input type="checkbox"/>
- Vitrages	<input type="checkbox"/>	<input type="checkbox"/>	<input type="checkbox"/>	<input type="checkbox"/>
- Rolgordijnen	<input type="checkbox"/>	<input type="checkbox"/>	<input type="checkbox"/>	<input type="checkbox"/>
- Lamellen	<input type="checkbox"/>	<input type="checkbox"/>	<input type="checkbox"/>	<input type="checkbox"/>
- Jaloezieën	<input type="checkbox"/>	<input type="checkbox"/>	<input type="checkbox"/>	<input type="checkbox"/>
- (Losse) horren/rolhorren	<input type="checkbox"/>	<input type="checkbox"/>	<input type="checkbox"/>	<input type="checkbox"/>
-	<input type="checkbox"/>	<input type="checkbox"/>	<input type="checkbox"/>	<input type="checkbox"/>
Vloerdecoratie, te weten:				
- Vloerbedekking	X	<input type="checkbox"/>	<input type="checkbox"/>	<input type="checkbox"/>
- Parketvloer	X	<input type="checkbox"/>	<input type="checkbox"/>	<input type="checkbox"/>
- Houten vloer(delen)	X	<input type="checkbox"/>	<input type="checkbox"/>	<input type="checkbox"/>
- Laminaat	X	<input type="checkbox"/>	<input type="checkbox"/>	<input type="checkbox"/>
- Plavuizen	<input type="checkbox"/>	<input type="checkbox"/>	<input type="checkbox"/>	<input type="checkbox"/>
- Zeil keuken	X	<input type="checkbox"/>	<input type="checkbox"/>	<input type="checkbox"/>
-	<input type="checkbox"/>	<input type="checkbox"/>	<input type="checkbox"/>	<input type="checkbox"/>

	Blijft achter	Gaat mee	Kan worden overgenomen	N.v.t.
(Voorzet) openhaard met toebehoren	<input type="checkbox"/>	<input type="checkbox"/>	<input type="checkbox"/>	<input type="checkbox"/>
Allesbrander	<input type="checkbox"/>	<input type="checkbox"/>	<input type="checkbox"/>	<input type="checkbox"/>
Houtkachel	<input type="checkbox"/>	<input type="checkbox"/>	<input type="checkbox"/>	<input type="checkbox"/>
(Gas)kachels	<input type="checkbox"/>	<input type="checkbox"/>	<input type="checkbox"/>	<input type="checkbox"/>
Designradiator(en)	<input type="checkbox"/>	<input type="checkbox"/>	<input type="checkbox"/>	<input type="checkbox"/>
Radiatorafwerking	<input type="checkbox"/>	<input type="checkbox"/>	<input type="checkbox"/>	<input type="checkbox"/>
Overige, te weten:				
- Spiegelwanden	<input type="checkbox"/>	<input type="checkbox"/>	<input type="checkbox"/>	<input type="checkbox"/>
- Schilderij ophangstelsysteem	<input type="checkbox"/>	<input type="checkbox"/>	<input type="checkbox"/>	<input type="checkbox"/>
-	<input type="checkbox"/>	<input type="checkbox"/>	<input type="checkbox"/>	<input type="checkbox"/>
Keuken				
Keukenblok (met bovenkasten)	x	<input type="checkbox"/>	<input type="checkbox"/>	<input type="checkbox"/>
Keuken (inbouw)apparatuur, te weten:				
- Kookplaat	<input type="checkbox"/>	<input type="checkbox"/>	<input type="checkbox"/>	<input type="checkbox"/>
- (Gas) fornuis	x	<input type="checkbox"/>	<input type="checkbox"/>	<input type="checkbox"/>
- Afzuigkap	x	<input type="checkbox"/>	<input type="checkbox"/>	<input type="checkbox"/>
- Magnetron	<input type="checkbox"/>	<input type="checkbox"/>	<input type="checkbox"/>	<input type="checkbox"/>
- Oven	<input type="checkbox"/>	<input type="checkbox"/>	<input type="checkbox"/>	<input type="checkbox"/>
- Combi-oven/combimagnetron	<input type="checkbox"/>	<input type="checkbox"/>	<input type="checkbox"/>	<input type="checkbox"/>
- Koelkast	<input type="checkbox"/>	<input type="checkbox"/>	<input type="checkbox"/>	<input type="checkbox"/>
- Vriezer	<input type="checkbox"/>	<input type="checkbox"/>	<input type="checkbox"/>	<input type="checkbox"/>
- Koel-vriescombinatie	<input type="checkbox"/>	<input type="checkbox"/>	<input type="checkbox"/>	<input type="checkbox"/>
- Vaatwasser	<input type="checkbox"/>	<input type="checkbox"/>	<input type="checkbox"/>	<input type="checkbox"/>
- Quooker	<input type="checkbox"/>	<input type="checkbox"/>	<input type="checkbox"/>	<input type="checkbox"/>
- Koffiezetapparaat	<input type="checkbox"/>	<input type="checkbox"/>	<input type="checkbox"/>	<input type="checkbox"/>
-	<input type="checkbox"/>	<input type="checkbox"/>	<input type="checkbox"/>	<input type="checkbox"/>
-	<input type="checkbox"/>	<input type="checkbox"/>	<input type="checkbox"/>	<input type="checkbox"/>
Keukenaccessoires, te weten:				
-	<input type="checkbox"/>	<input type="checkbox"/>	<input type="checkbox"/>	<input type="checkbox"/>

	Blijft achter	Gaat mee	Kan worden overgenomen	N.v.t.
Sanitair/sauna				
Toilet met de volgende toebehoren:				
- Toilet	x	<input type="checkbox"/>	<input type="checkbox"/>	<input type="checkbox"/>
- Toilethouder	x	<input type="checkbox"/>	<input type="checkbox"/>	<input type="checkbox"/>
- Toiletborstel(houder)	<input type="checkbox"/>	<input type="checkbox"/>	<input type="checkbox"/>	<input type="checkbox"/>
- Fontein	x	<input type="checkbox"/>	<input type="checkbox"/>	<input type="checkbox"/>
-	<input type="checkbox"/>	<input type="checkbox"/>	<input type="checkbox"/>	<input type="checkbox"/>
-	<input type="checkbox"/>	<input type="checkbox"/>	<input type="checkbox"/>	<input type="checkbox"/>
Badkamer met de volgende toebehoren:				
- Ligbad	x	<input type="checkbox"/>	<input type="checkbox"/>	<input type="checkbox"/>
- Jacuzzi/whirlpool	<input type="checkbox"/>	<input type="checkbox"/>	<input type="checkbox"/>	<input type="checkbox"/>
- Douche (cabine/scherm)	x	<input type="checkbox"/>	<input type="checkbox"/>	<input type="checkbox"/>
- Stoomdouche (cabine)	<input type="checkbox"/>	<input type="checkbox"/>	<input type="checkbox"/>	<input type="checkbox"/>
- Wastafel	x	<input type="checkbox"/>	<input type="checkbox"/>	<input type="checkbox"/>
- Wastafelmeubel	<input type="checkbox"/>	<input type="checkbox"/>	<input type="checkbox"/>	<input type="checkbox"/>
- Planchet	<input type="checkbox"/>	<input type="checkbox"/>	<input type="checkbox"/>	<input type="checkbox"/>
- Toiletkast	<input type="checkbox"/>	<input type="checkbox"/>	<input type="checkbox"/>	<input type="checkbox"/>
- Toilet	x	<input type="checkbox"/>	<input type="checkbox"/>	<input type="checkbox"/>
- Toilethouder	x	<input type="checkbox"/>	<input type="checkbox"/>	<input type="checkbox"/>
- Toiletborstel(houder)	<input type="checkbox"/>	<input type="checkbox"/>	<input type="checkbox"/>	<input type="checkbox"/>
-	<input type="checkbox"/>	<input type="checkbox"/>	<input type="checkbox"/>	<input type="checkbox"/>
-	<input type="checkbox"/>	<input type="checkbox"/>	<input type="checkbox"/>	<input type="checkbox"/>
Sauna met toebehoren	<input type="checkbox"/>	<input type="checkbox"/>	<input type="checkbox"/>	<input type="checkbox"/>
Exterieur/Installaties/Veiligheid/Energiebesparing				
Schotel/antenne	<input type="checkbox"/>	<input type="checkbox"/>	<input type="checkbox"/>	<input type="checkbox"/>
Brievenbus	<input type="checkbox"/>	<input type="checkbox"/>	<input type="checkbox"/>	<input type="checkbox"/>
Kluis	<input type="checkbox"/>	<input type="checkbox"/>	<input type="checkbox"/>	<input type="checkbox"/>
(Voordeur)bel	<input type="checkbox"/>	<input type="checkbox"/>	<input type="checkbox"/>	<input type="checkbox"/>
Alarminstallatie	<input type="checkbox"/>	<input type="checkbox"/>	<input type="checkbox"/>	<input type="checkbox"/>
(Veiligheids)sloten en overige inbraakpreventie	<input type="checkbox"/>	<input type="checkbox"/>	<input type="checkbox"/>	<input type="checkbox"/>
Rookmelders	<input type="checkbox"/>	<input type="checkbox"/>	<input type="checkbox"/>	<input type="checkbox"/>
(Klok)thermostaat	<input type="checkbox"/>	<input type="checkbox"/>	<input type="checkbox"/>	<input type="checkbox"/>
Airconditioning	<input type="checkbox"/>	<input type="checkbox"/>	<input type="checkbox"/>	<input type="checkbox"/>
Warmwatervoorziening, te weten:				
- CV-installatie	x	<input type="checkbox"/>	<input type="checkbox"/>	<input type="checkbox"/>
- Boiler	<input type="checkbox"/>	<input type="checkbox"/>	<input type="checkbox"/>	<input type="checkbox"/>
- Geiser	<input type="checkbox"/>	<input type="checkbox"/>	<input type="checkbox"/>	<input type="checkbox"/>
-	<input type="checkbox"/>	<input type="checkbox"/>	<input type="checkbox"/>	<input type="checkbox"/>

	Blijft achter	Gaat mee	Kan worden overgenomen	N.v.t.
Screens	<input type="checkbox"/>	<input type="checkbox"/>	<input type="checkbox"/>	<input type="checkbox"/>
Rolluiken	x	<input type="checkbox"/>	<input type="checkbox"/>	<input type="checkbox"/>
Zonwering buiten	<input type="checkbox"/>	<input type="checkbox"/>	<input type="checkbox"/>	<input type="checkbox"/>
-	<input type="checkbox"/>	<input type="checkbox"/>	<input type="checkbox"/>	<input type="checkbox"/>
Isolatievoorzieningen (voorzetramen/radiatorfolie etc.), te weten:				
-	<input type="checkbox"/>	<input type="checkbox"/>	<input type="checkbox"/>	<input type="checkbox"/>
-	<input type="checkbox"/>	<input type="checkbox"/>	<input type="checkbox"/>	<input type="checkbox"/>
Telefoonaansluiting/internetaansluiting	<input type="checkbox"/>	<input type="checkbox"/>	<input type="checkbox"/>	<input type="checkbox"/>
Veiligheidsschakelaar wasautomaat	<input type="checkbox"/>	<input type="checkbox"/>	<input type="checkbox"/>	<input type="checkbox"/>
Waterslot wasautomaat	<input type="checkbox"/>	<input type="checkbox"/>	<input type="checkbox"/>	<input type="checkbox"/>
Zonnepanelen	<input type="checkbox"/>	<input type="checkbox"/>	<input type="checkbox"/>	<input type="checkbox"/>
Oplaadpunt elektrische auto	<input type="checkbox"/>	<input type="checkbox"/>	<input type="checkbox"/>	<input type="checkbox"/>

Tuin

Inrichting

Tuinaanleg/bestrating	x	<input type="checkbox"/>	<input type="checkbox"/>	<input type="checkbox"/>
Beplanting	x	<input type="checkbox"/>	<input type="checkbox"/>	<input type="checkbox"/>

Verlichting/installaties

Buitenverlichting	<input type="checkbox"/>	<input type="checkbox"/>	<input type="checkbox"/>	<input type="checkbox"/>
Tijd- of schemerschakelaar/bewegingsmelder	<input type="checkbox"/>	<input type="checkbox"/>	<input type="checkbox"/>	<input type="checkbox"/>

Bebouwing

Tuinhuis/buitenberging	<input type="checkbox"/>	<input type="checkbox"/>	<input type="checkbox"/>	<input type="checkbox"/>
Kasten/werkbank in tuinhuis/berging	<input type="checkbox"/>	<input type="checkbox"/>	<input type="checkbox"/>	<input type="checkbox"/>
(Broei)kas	<input type="checkbox"/>	<input type="checkbox"/>	<input type="checkbox"/>	<input type="checkbox"/>

Overig

Overige tuin, te weten:				
- (Sier)hek	x	<input type="checkbox"/>	<input type="checkbox"/>	<input type="checkbox"/>
- Vlaggenmast(houder)	<input type="checkbox"/>	<input type="checkbox"/>	<input type="checkbox"/>	<input type="checkbox"/>
-	<input type="checkbox"/>	<input type="checkbox"/>	<input type="checkbox"/>	<input type="checkbox"/>
-	<input type="checkbox"/>	<input type="checkbox"/>	<input type="checkbox"/>	<input checked="" type="checkbox"/>

Overig

Zijn er zaken die geen eigendom zijn van verkoper omdat er sprake is van een leasecontract of huurcontract. Zo ja, neemt verkoper de zaak mee of wordt het betreffende contract overgenomen?

	Ja	Nee	Gaat mee	Moet worden overgenomen
CV	<input type="checkbox"/>	<input type="checkbox"/>	<input type="checkbox"/>	<input type="checkbox"/>
Boiler	<input type="checkbox"/>	<input type="checkbox"/>	<input type="checkbox"/>	<input type="checkbox"/>
Zonnepanelen	<input type="checkbox"/>	<input type="checkbox"/>	<input type="checkbox"/>	<input type="checkbox"/>
-	<input type="checkbox"/>	<input type="checkbox"/>	<input type="checkbox"/>	<input type="checkbox"/>
-	<input type="checkbox"/>	<input type="checkbox"/>	<input type="checkbox"/>	<input type="checkbox"/>
-	<input type="checkbox"/>	<input type="checkbox"/>	<input type="checkbox"/>	<input type="checkbox"/>
-	<input type="checkbox"/>	<input type="checkbox"/>	<input type="checkbox"/>	<input type="checkbox"/>
Bijlage(n) over te nemen contracten:				
-				
-				

Voor akkoord,

Naam:

Plaats:

Datum:

Handtekening:

Naam:

Plaats:

Datum:

Handtekening:

Wonen in

Friesland is een prachtige provincie met een eigenzinnig karakter. Van Waddenzee tot Drents-Friese Wold en van Lauwersmeer tot IJsselmeer, tot de rand toe gevuld met onontdekte plekjes en eindeloze luchten. Wonen in Friesland verveelt nooit! Ga er op uit met je eigen of gehuurde boot om een tocht te maken over een van de prachtige meren. Of bezoek de 11-steden met ieder hun eigen karakter en eigen fontein. Tijdens een vrij weekend pak je de veerdienst naar één van de Waddeneilanden en ga op avontuur op deze schitterende plekken midden in de in 2009 tot UNESCO werelderfgoed uitgeroepen Waddenzee.

Friesland

Kaatsen / PC Franeker

Op de vijfde woensdag na 30 juni vindt de PC in Franeker plaats. Het is de hoogtijdag van de kaatssport, de oudste jaarlijkse sportklassieker van Nederland en de grootste kaatspartij ter wereld. Het is een dag met een bijzondere entourage en bijzondere rituelen. De 48 beste mannelijke kaatsers doen mee. Zij zijn geformeerd in zestien parturen (teams). Van de meer dan zeshonderd kaatswedstrijden die jaarlijks onder auspiciën van de Koninklijke Nederlandse Kaatsbond (KNKB) worden gespeeld, is de PC de meest aansprekende. Winst op de PC is voor een kaatser het hoogst haalbare en een van de onderdelen van het Klavertje vier.



Stiens



Stiens telt ongeveer 8000 inwoners en ligt in de gemeente Leeuwarden aan de provinciale weg de N357 ten noorden van de stad Leeuwarden. Door de gunstige ligging is het door de eeuwen uitgegroeid tot het belangrijkste dorp boven Leeuwarden. Het dorp heeft een hoog voorzieningen niveau met o.a. winkels, diverse supermarkten, basisscholen, Sportcentrum 'It Gryn' (binnenzwembad, buitenzwembad en sporthallen) sportvelden, cultureel centrum "De Skalm", kinderboerderij, etc.. De bevolking kent een grote verscheidenheid: oud inwoners, nieuwe Friese import en import van elders. Er zijn goede busverbindingen met Leeuwarden.

Het aanbod aan winkels is prettig gevarieerd. De winkels, supermarkten, horeca en andere dienstverleners in Stiens hebben een sterke aantrekkingskracht op de regio. Het aanbod aan winkels is prettig gevarieerd. Zelfstandige ondernemers, aangevuld met bekende winkelketens. Iets eten, zeker! Kom voor een vers gebakken visje of snack naar het centrale plein. Je kunt ook kiezen voor een gezellige avond bij onder andere grandcafé de Smalle brug, café De Kern of Lekkers. Tikkeltje exotischer is Thais Restaurant Pranom. Met twee bakkers, een groentewinkel en een slager heeft u alle ingrediënten om zelfs iets speciaals te maken.

Wist je dat Stiens:

- Een hele mooie kinderboerderij heeft
- Het bekende Jabikspaad dwars door Stiens loopt
- Een echte molen heeft, genaamd De Hoop
- 5 grote supermarkten heeft
- Je overal gratis kunt parkeren



Over ons

Germeraad Makelaars is al meer dan 30 jaar actief als makelaar in Friesland. In het jaar 1986 opgericht als Makelaardij Het Alternatief in Leeuwarden en vanaf 1996 gevestigd in Stiens.

In 2016 heeft Pieter Germeraad de leiding over het bedrijf overgenomen van zijn vader Anton Germeraad. Als vader en zoon hebben zij deze makelaardij samen met hun team uitgebouwd tot een bedrijf waar service, kwaliteit en een sociaal gezicht voorop staan.

Wij geloven erin dat mensen en hun verhalen het verschil maken. Dat maakt van een huis een thuis en van een bedrijfspand een prettige werkplek.

De waarde van vastgoed zit 'm niet alleen in de stenen, maar ook in het leven of het bedrijf dat er is geleid.

Als makelaarskantoor zijn we niet uit op snelle éénmalige successen, maar hebben we juist bewezen op de lange termijn succes te hebben met persoonlijke betrokkenheid. Wij begeleiden mensen op deskundige wijze, zien kansen, lossen problemen op en gaan uitdagingen aan. Ons doel is om samen het ultieme resultaat te bereiken. Met geen ander belang dan dat van u als onze opdrachtgever.

Bent u op zoek naar een makelaar, bedrijfsmakelaar, verhuurmakelaar, nieuwbouwspecialist, taxateur? Bij ons vindt u alle professionals onder één dak.



Pieter Germeraad

Gecertificeerd makelaar/taxateur



Jantine Tilstra

Gecertificeerd K-RMT Makelaar



Krista Walda-Veenstra

Binnendienst makelaardij



Neeltje van der Graaf-Wiersma

Binnendienst makelaardij

058-2571825

info@germeraadmakelaars.nl
germeraadmakelaars.nl



De Hypotheekshop Stationskwartier



Wij, **de Hypotheekshop Stationskwartier**, adviseren, bemiddelen en bieden nazorg op het gebied van hypotheek en andere financiële producten. Wij hebben ons vak gemaakt van het adviseren en begeleiden van klanten bij financiële vraagstukken.

Jij bent uniek. Daarom willen we eerst 'alles' van je weten voordat we aan de slag gaan. Jouw persoonlijke situatie is altijd ons vertrekpunt. We geloven dus niet in standaardproducten, maar in een advies dat alleen bij jou past. Alleen dan word je ook een tevreden klant en weten we dat je graag bij ons terugkomt. Het afsluiten van een hypotheek is de belangrijkste financiële beslissing in je leven. Wij helpen je om die beslissing zo goed mogelijk te nemen. Door daarna jouw hypotheek goed in de gaten te houden, zorgen we ervoor dat jouw hypotheek optimaal op je persoonlijke situatie blijft afgestemd. Zodat je dus ook in de toekomst kunt genieten van financiële nachtrust.

leeuwarden93@hypotheekshop.nl | 058 - 216 20 20
hypotheekshop.nl/vestigingen/leeuwardenstationskwartier

Persoonlijk contact

Wij hechten veel waarde aan heldere communicatie met korte lijnen. Loop gerust eens binnen bij ons kantoor, de koffie staat voor je klaar! Je vindt ons kantoor midden in het centrum van Leeuwarden aan de Stationsweg nummer 16.



Vrijblijvend & persoonlijk advies voor jou specifieke situatie.

Een eerste gesprek is altijd kosteloos en vrijblijvend. Tijdens dit gesprek nemen we alle tijd voor jou en bespreken we wat we voor jou kunnen betekenen tegen welke kosten. Heimrich en Arjan onze Hypotheekadviseurs, voorzien je van goed en onafhankelijk advies. Maar ook Jildou, commercieel medewerker hypotheek, staat voor je klaar! Met onze jarenlange ervaring kun jij de juiste keuze maken.



Het GoedKOPERplan van Germeraad Makelaars

Lukt het je niet om er tussen te komen met het inplannen van een bezichtiging van jouw droomwoning? Wij helpen je graag met het vinden van jouw droomwoning, zowel in -Leeuwarden als daarbuiten! Met het goedKOPERplan van Germeraad heb je al één voet tussen de deur van jouw nieuwe woning, voordat deze op Funda staat. Hoe wij dat doen?

- 1 Volledig financieel inzicht vooraf**
Je weet precies hoeveel je kunt besteden en hebt op deze manier financiële zekerheden vooraf. Zo kun je overwegen om zonder voorbehoud van financiering te kopen, wat jou weer een streepje voor geeft op andere kopers.
- 2 Uniek woningzoekstelsysteem netwerk**
Moeite met het vinden, bieden en aankopen van jouw ideale woning? Maak dan gebruik van ons unieke woningzoekstelsysteem en je bent als eerste op de hoogte van het meest recente aanbod.
- 3 Voorkom (te hoog) overbieden**
Wil je waar voor je geld? Voorkom dan te hoog overbieden. Wij onderzoeken voor je wat de woning waard is en vertellen je precies hoeveel overbieden nog verstandig is.
- 4 Zorgeloze afhandeling**
Hypotheek, koopakte, notaris, verzekeringen? Wij helpen je met alles, zodat jij je kunt focussen op de nieuwe inrichting van je woning.
- 5 No cure, no pay!**
Wij zijn zo zeker van het GoedKOPERplan, dat wij niets* in rekening brengen als jij niet bent geholpen met jouw droomwoning. *m.u.v. extra bezichtigingen in overleg met jou.

Ook snel de waarde van jouw woning weten?

Vraag dan
vrijblijvend een
gratis waarde-
bepaling aan!



ZIEN WE ELKAAR SNEL?



Germeraad Makelaars
Pieter Jellessingel 9, 9051 BV Stiens
058-2571825 | Info@germeraadmakelaars.nl

